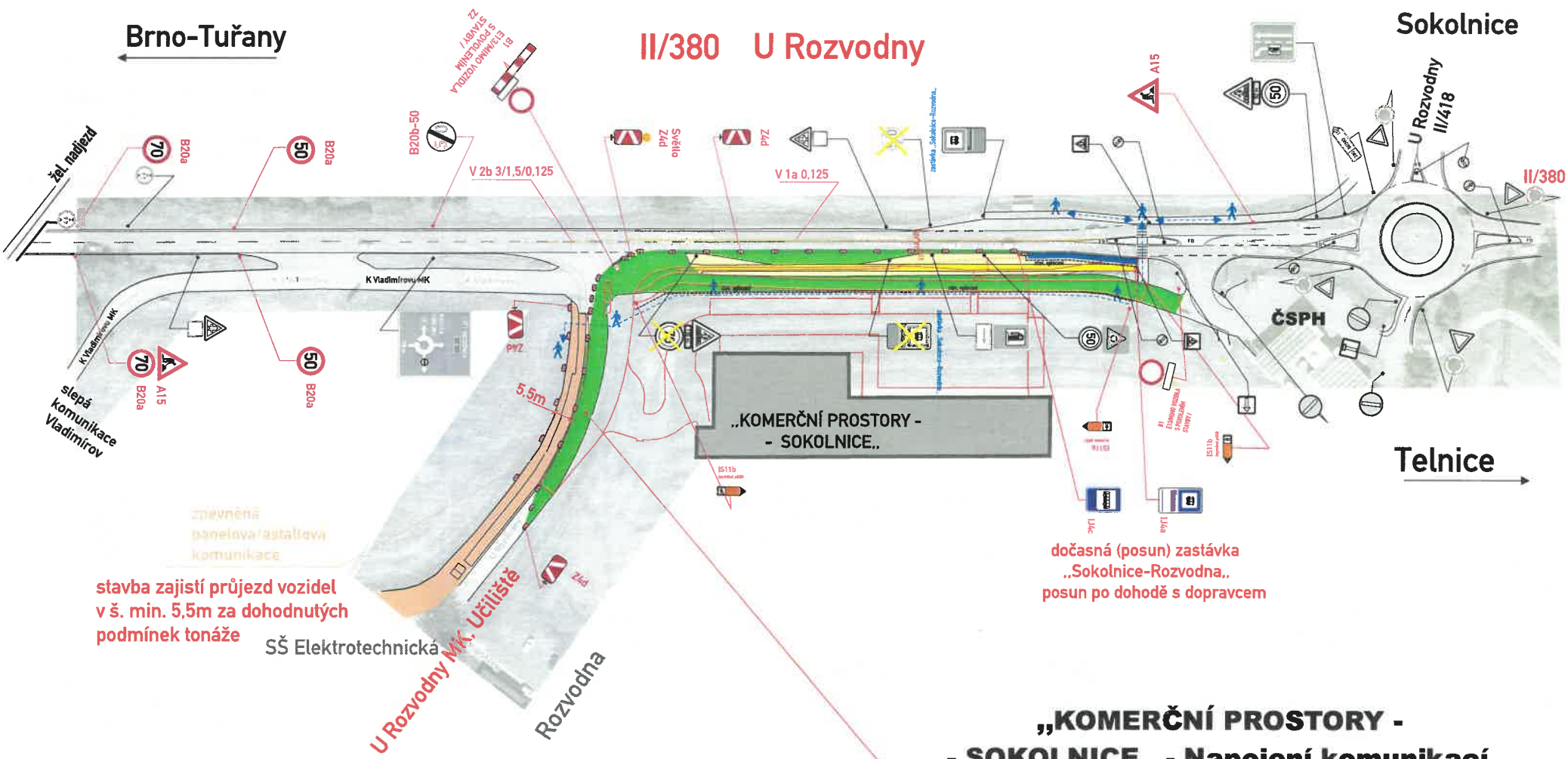

„KOMERČNÍ PROSTORY - - SOKOLNICE„ - Napojení komunikací

- DZ budou osazeny dle TP 66 a tech. listů pro osazování přenosného DZ, přechodného VDZ dle TP 133.66
- stavba zajistí bezpečný průchod pěších v š. min. 1,5m v pěších koridorech, osazení přemostění v š. min. 0.9 m přes výkopy a pro zajištění vstupů do objektů

- odstranění zel. plochy
- uzavírka vozovky II/380 + MK U Rozvodny
- zábor chodníku
- nástupní plocha provizorní zastávky v dl. 20m, š. 1,5m (zajistí stavba)
- dočasný koridor pro pěší po dobu výstavby nových ploch, (stavba zajistí koridor v š. min. 1,5m)
- stavební oplocení

Legenda značení ve schématu /barva popisu :
přenosné SDZ : A15
stávající SDZ :
stávající SDZ zakrýt / zrušit :

VYPRACOVAL : Končelík Jiří ml.	SIGNEX spol. s r.o.
KONTROLOVAL : Ing. Končelík Jiří	
obsah schématu : PŘECHODNÉ DOPRAVNÍ ZNAČENÍ Částečná uzavírka	kontakt : SIGNEX, spol. s r.o., Holzova 138, 627 00 Brno Tel.: 545 226 021-4 , místr: tel.: 602 58 23 25 Služba mimo pracovní dobu: tel.: 602 571 312 email: signex@signex.cz
místo akce/název : „KOMERČNÍ PROSTORY - - SOKOLNICE„ - Napojení komunikací	číslo objednávky / datum : 260524/7.7.26
	číslo schématu : 1

www.signex.cz